



Quelle: <https://www.schmissberg.de>

Abschlußpräsentation zur Dorfmoderation 2020-2022



Büro **PLAN B**

Was erwartet Sie heute Abend?

- Abschlußbilanz der Dorfmoderation 2020-2022
- Möglichkeit für Fragen, Rückmeldungen, Lob & Kritik, Anregungen
- Ausblick auf die weiteren Schritte und Aufgaben

Hintergrund der Dorfmoderation

- Erfolgreiche Bewerbung der Ortsgemeinde um Förderung aus dem Landesprogramm zur Dorfentwicklung
- Offizielle Beauftragung durch den Rat der Ortsgemeinde
- Laufzeit der Dorfmoderation Mai 2020 - Mai 2022
- **Ziel: Dorfentwicklung „Fit für die Zukunft“ vor dem Hintergrund des demographischen Wandels**

Inhalte der Dorfmoderation

- ✓ Bestandsaufnahme mit Stärken-Schwächen-Analyse und Dorf-Check in Phase 1 (rund 100 Personen erreicht);
- ✓ Die Textfassung der Bestandsaufnahme ist auf der Homepage der Ortsgemeinde abrufbar unter <https://www.schmissberg.de/category/dorfentwicklung/dorfmoderation/>
- ✓ *Statt einer Bürgerversammlung nach Phase 1:* Präsentation der Bestandsaufnahme, Diskussion der Anregungen und Festlegung der Ziele und thematischen Schwerpunkte der Dorfmoderation im kleinen Kreis der Ratsmitglieder der Ortsgemeinde am 3. November 2020;
- ✓ Information der BürgerInnen mit einem Infoblatt im Dezember 2020;

Inhalte der Dorfmoderation

- ✓ Bearbeitung von Themenschwerpunkten, aufgrund von Corona allerdings nicht in festen Arbeitsgruppen o.ä., sondern in Kleingruppen oder digitalen Strukturen bzw. Zuarbeit nach Absprache;
- ✓ immerhin 12 Präsenzveranstaltungen und anlassbezogene Treffen sowie etliche Telefonate und Abstimmungen mit Einzelpersonen - überwiegend per Email, im Einzelfall auch per Video oder über Slack;
- ✓ Bürgerversammlung am 2. September 2021: Zwischenbilanz
- ✓ Beratung und Begleitung der Ortsgemeinde;
- ✓ Formaler Abschluss (Bericht, heutige Bürgerversammlung).

Ziele der Dorfentwicklung

1. „**Naturerlebnisdorf Schmißberg**“ soll als **Markenkern** ausgearbeitet werden, denn darüber können ganz unterschiedliche Ansätze zusammengeführt werden: Erhalt der Natur- und Kulturlandschaft sowie der Artenvielfalt, Erhöhung der Lebensqualität, Förderung von Naherholung und Tourismus sowie Bildung für nachhaltige Entwicklung in allen Altersgruppen.
2. Der soziale **Zusammenhalt** und das bürgerschaftliche **Engagement** sollen **im Bestand gesichert und punktuell ausgebaut** werden, um noch mehr Menschen zum Mitmachen zu motivieren.

Ziele der Dorfentwicklung

3. **Dorfgeschichte und -kultur** sollen **sichtbar** gemacht werden, nicht nur durch eine Chronik, sondern auch durch Infotafeln und andere Objekte im Dorf (z.B. Nachbauten).
4. Schmißberg möchte **Kindern und Jugendlichen** ein **sicheres, attraktives und vielfältiges Umfeld** zum Aufwachsen bieten und sie von klein auf mitnehmen und beteiligen.

Diese Ziele bilden den Rahmen für die Dorfentwicklung über den Zeitraum der Dorfmoderation hinaus!

Ergebnisse der Dorfmoderation

- Erarbeitetes Zielsystem für die künftige Dorfentwicklung;
- Jahreskalender „Naturerlebnisdörfer“ 2021 und 2022;
- digitale Archivierung von Fotos und Materialien im Rahmen der Erstellung der Dorfchronik;
- Aufwertung von Standorten (Brunnensanierung, Vorplatz Storchenvoliere, Bachlauf bei der Voliere)
- Wissenstransfer „Wasserversorgung“
- Erstellung eines Solarkatasters (Nutzung Photovoltaik)
- Erstellung eines Wohngebäudekatasters in Verbindung mit der Altersstruktur der BewohnerInnen und Prognoseberechnungen 2030/2040

Wohnobjekte 2020

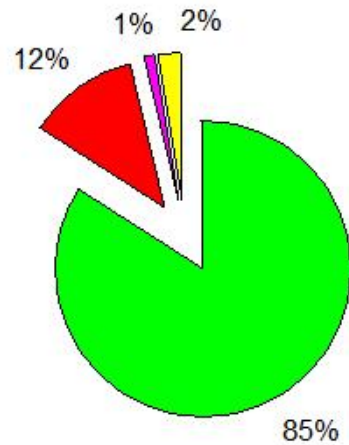

Datenstand von Ende 2020!



Wohnobjekte Prognose 2030

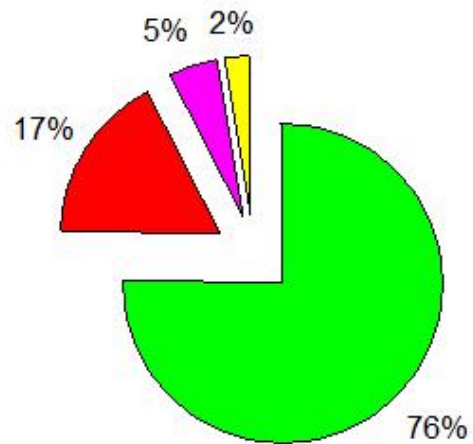

Wohnobjekte Prognose 2040

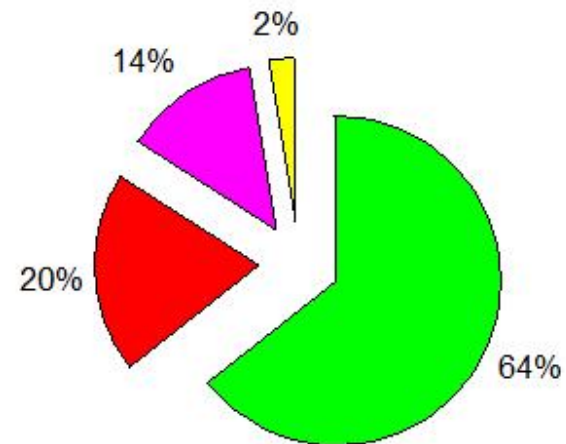

Ergebnisse der Dorfmoderation

- Profilschärfung „Naturerlebnisdorf“:
 - Veranstaltungen rund um Storchenvoliere, Bienenlehrpfad und Naturerlebnispfad,
 - Ideen zur Förderung der Artenvielfalt (z.B. Anlage von Blühflächen, andere Energiepflanzen als Alternative zu Maisanbau)
 - Grundsatz: „Verknüpfung mit Naherholung, Tourismus und Bildung für nachhaltige Entwicklung (BNE)“
 - Bestandsaufnahme „Wanderwege und Radwanderwege“, Aufwertungspotentiale an vorhandenen Routen

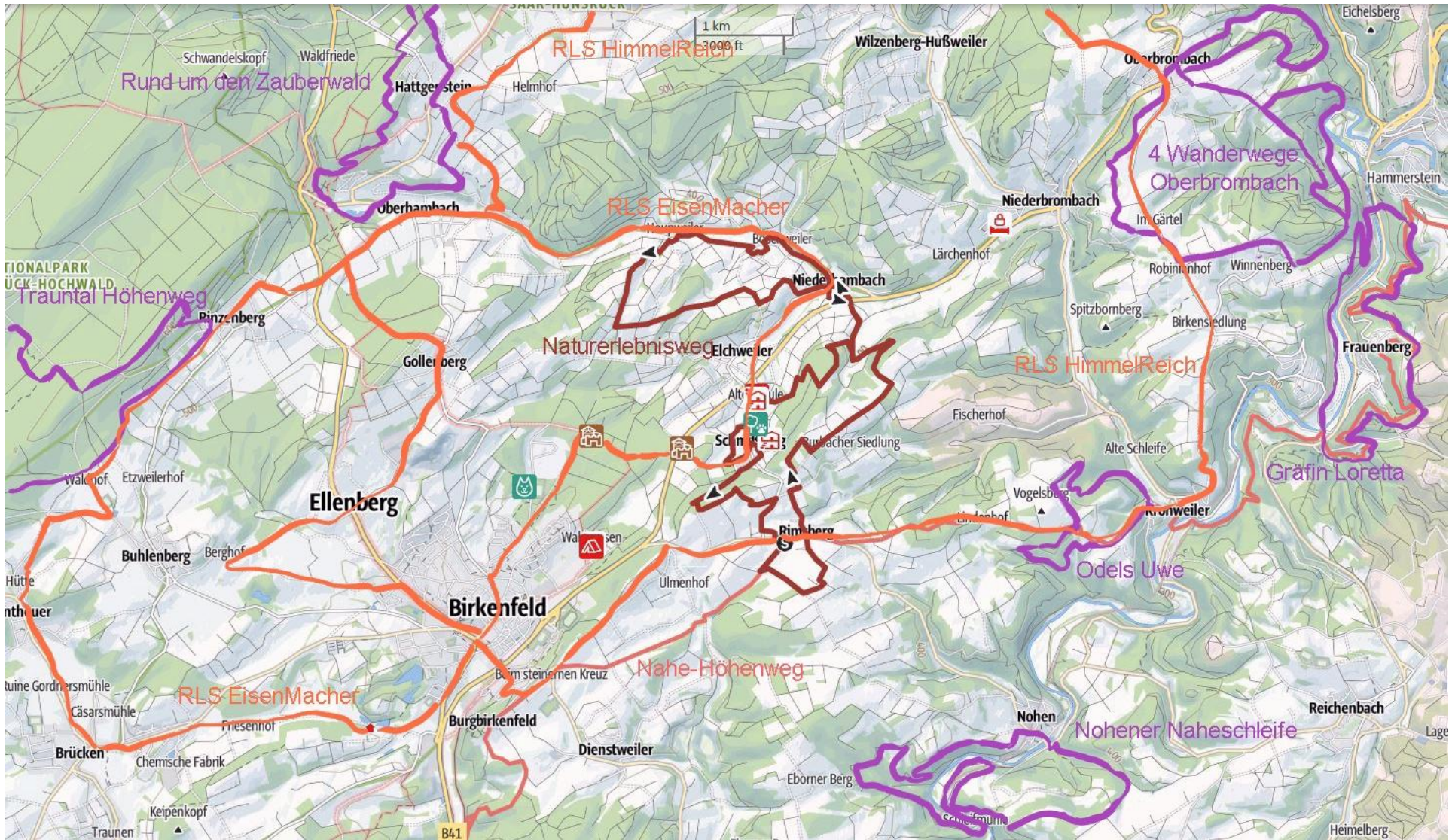

Ergebnisse der Dorfmoderation

In Fertigstellung/ Vorbereitung befindlich:

- Dorfchronik (Fertigstellung im III. Quartal 2022);
- Zusammenstellung der Einkaufs- und Lieferdienste;
- „Gut leben in Schmißberg“ – Zusammenstellung von Versorgungs- und Dienstleistungsangeboten;
- Insel-PV-Anlage an der Voliere incl. Lademöglichkeit;
- Projekt „Korbinians Apfel“
- Konkretisierung/ Prüfung von Maßnahmen „Klimafreundliches Schmißberg“: Zubau von PV-Anlagen auf privaten Gebäuden, PV-Freiflächenanlage auf dem Stabsberg, Nahwärmenetz;
- „Schmißberger Geschichte(n)“ als Audiotour;

**Entwurf:
Wegeführung und
Stationen der Audiotour
„Schmißberger
Geschichte(n)“**

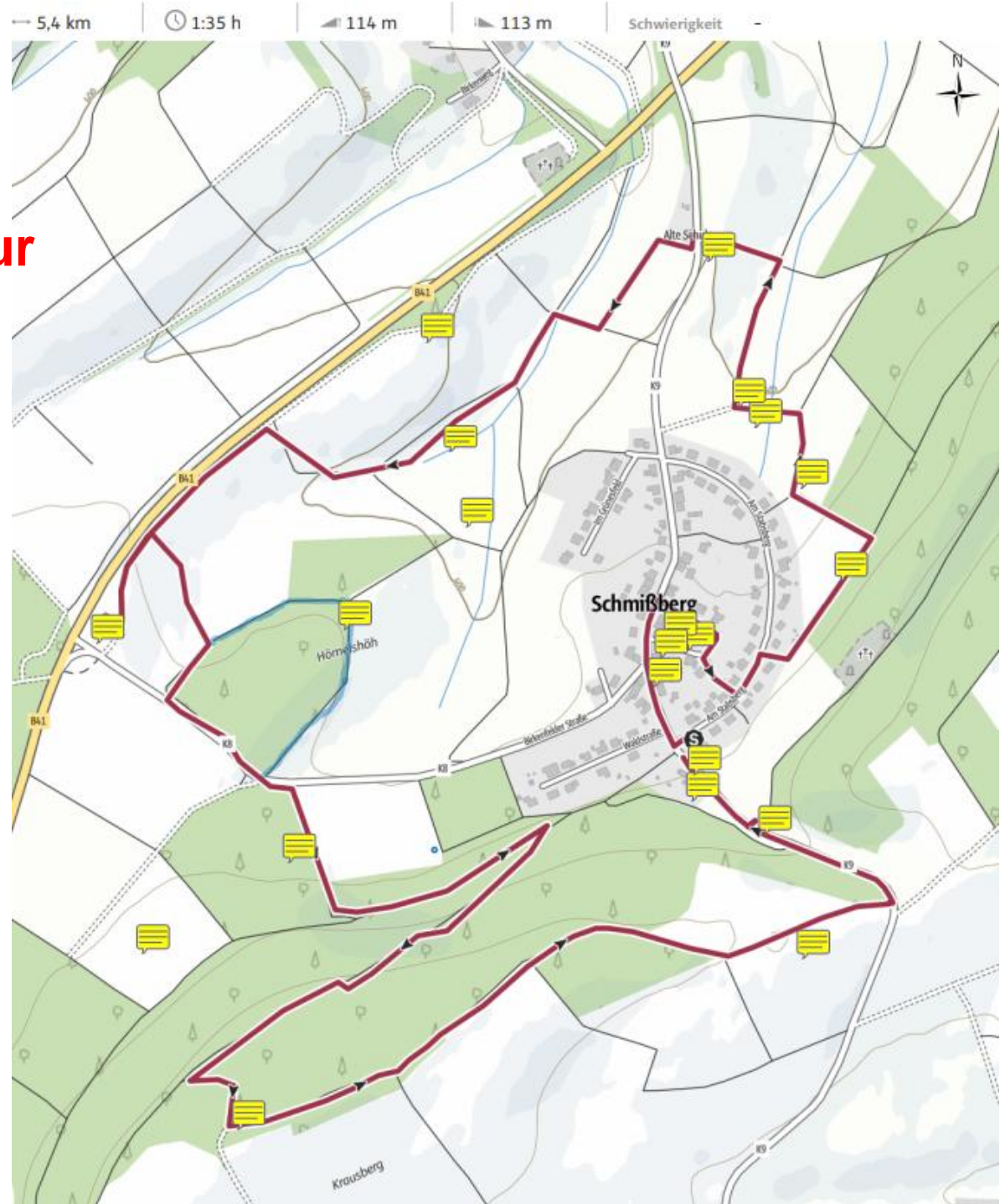

Fortsetzung der Dorfentwicklung

Einige Empfehlungen zur Weiterarbeit

- In den kommenden Monaten Konzentration auf die Fertigstellung der in Bearbeitung befindlichen Vorhaben (Veröffentlichungen, kleinere Aufwertungsmaßnahmen und Projekte, Audiotour, Planungen Freiflächen-PV, Nahwärmenetz, Ergänzung der Homepage um „Basisinformationen über Schmißberg“, Aktionstage „Streuobst“ im Herbst etc.).
- **Lieber Konzentration auf wenige Ansätze als breite Streuung und Aktionismus (Gefahr der Verzettelung, Überstrapazierung der vorhandenen Ressourcen).**

Fortsetzung der Dorfentwicklung

Mittelfristige Vorhaben sukzessive angehen, z.B.

- Markenkern „Naturerlebnisdorf“ weiterentwickeln und sichtbar machen (Blühflächen, Streuobst, Nutzung regenerativer Energien etc.)
- Jährliches BNE-Veranstaltungsprogramm incl. Qualifizierung der Veranstaltungsleitungen
- Breite Öffentlichkeitsarbeit über Angebote für Einheimische und Gäste, „griffiger Slogan“
- „Genießerkiste“ im Ort (kleiner Lebensmittelautomat)

Fortsetzung der Dorfentwicklung

Mittelfristige Vorhaben sukzessive angehen, z.B.

- Angebote für und Beteiligung von Kindern und Jugendlichen
- Aufwertung des Spielplatzes, u.a. durch Mehrgenerationenfitneßgeräte
- Dörfliches Leben auf dem hohen und vielfältigen Niveau halten, einzelne neue Akzente setzen (z.B. Dorfpicknick, „Beschwingt ins Wochenende mit Live-Musik“)

Für alle Vorhaben sind mitdenkende Köpfe und helfende Hände sehr willkommen!

Bevölkerung nach Altersgruppen am 31.12.2021 (insg. 208 EW)t

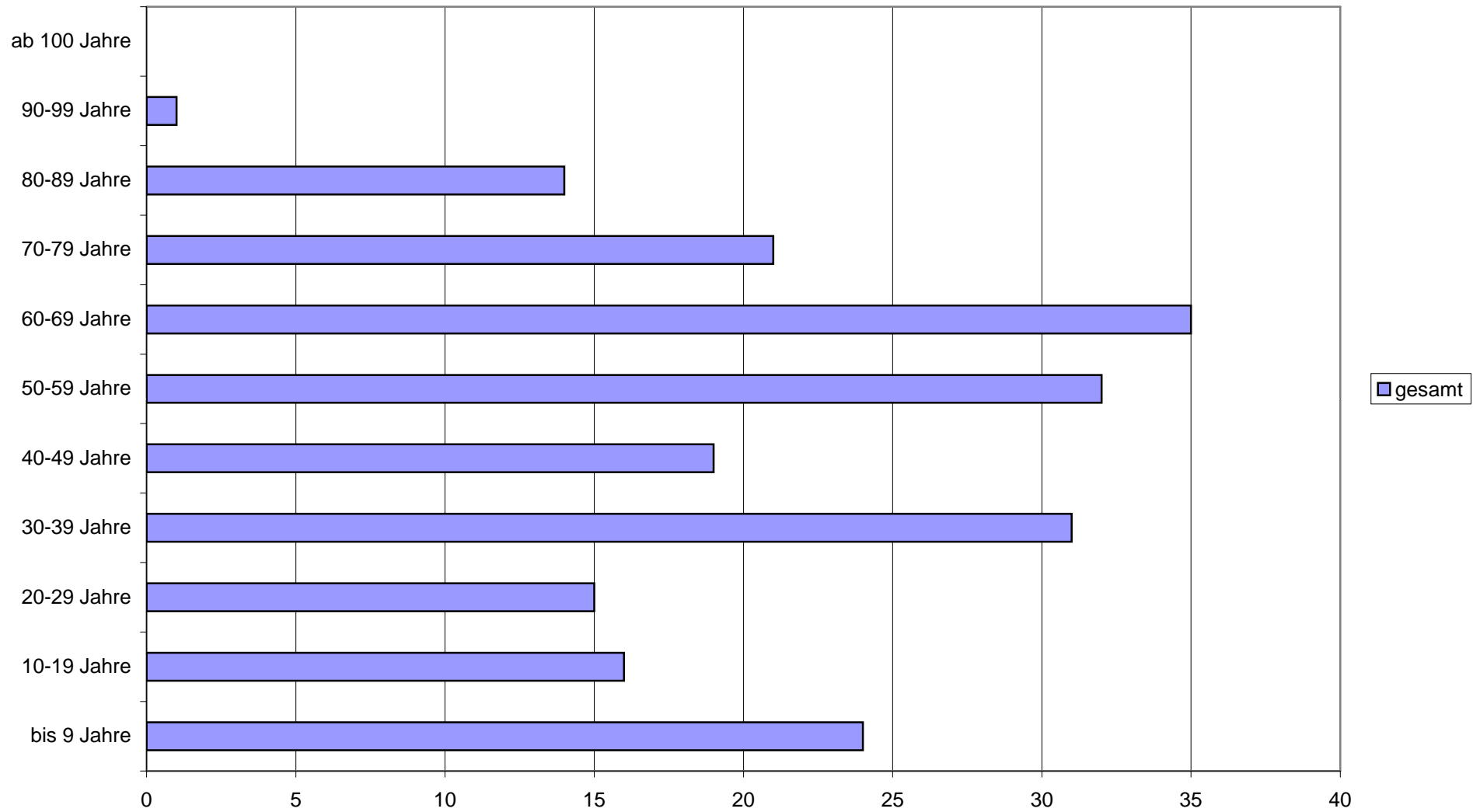

Fortsetzung der Dorfentwicklung

Auswirkungen des demographischen Wandels im Blick behalten und bei Bedarf aktiv werden:

- Jährlich Betrachtung der Bevölkerungsentwicklung und der Wohnsituation (insbesondere Blick auf Leerstand).
- Potentiellen Unterstützungsbedarf von Einzelnen im Blick haben, aktiv Hilfe anbieten.
- Ggf. Aufbau eines organisierten dörflichen Unterstützungsnetzwerks v.a. für ältere Menschen.
- Präventiv: Sensibilisierung für barrierefreies Wohnen in der Altersgruppe 50+.

**Vielen Dank für die gute
gemeinsame Arbeit
und weiterhin
viel Erfolg auf dem
eingeschlagenen Weg!**

Zum guten Schluß

 **Fragen**

 **Rückmeldungen**

 **Lob**

 **Kritik**

 **Anregungen**